

**“Accountancy heeft
toekomst!”**

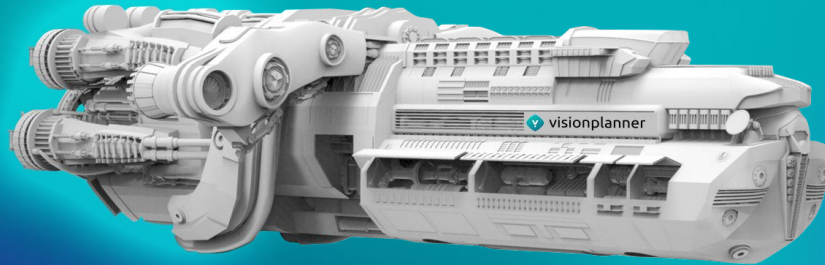

Wij zijn jouw **inspirators** vandaag



Karst Janssen
Product owner



Richard Leo
Consultant

Optimaal vooruit

met **Infine**



visionplanner inspire



Agenda

- ★ Terugblik
- ★ Roadmap
- ★ Tips & Tricks

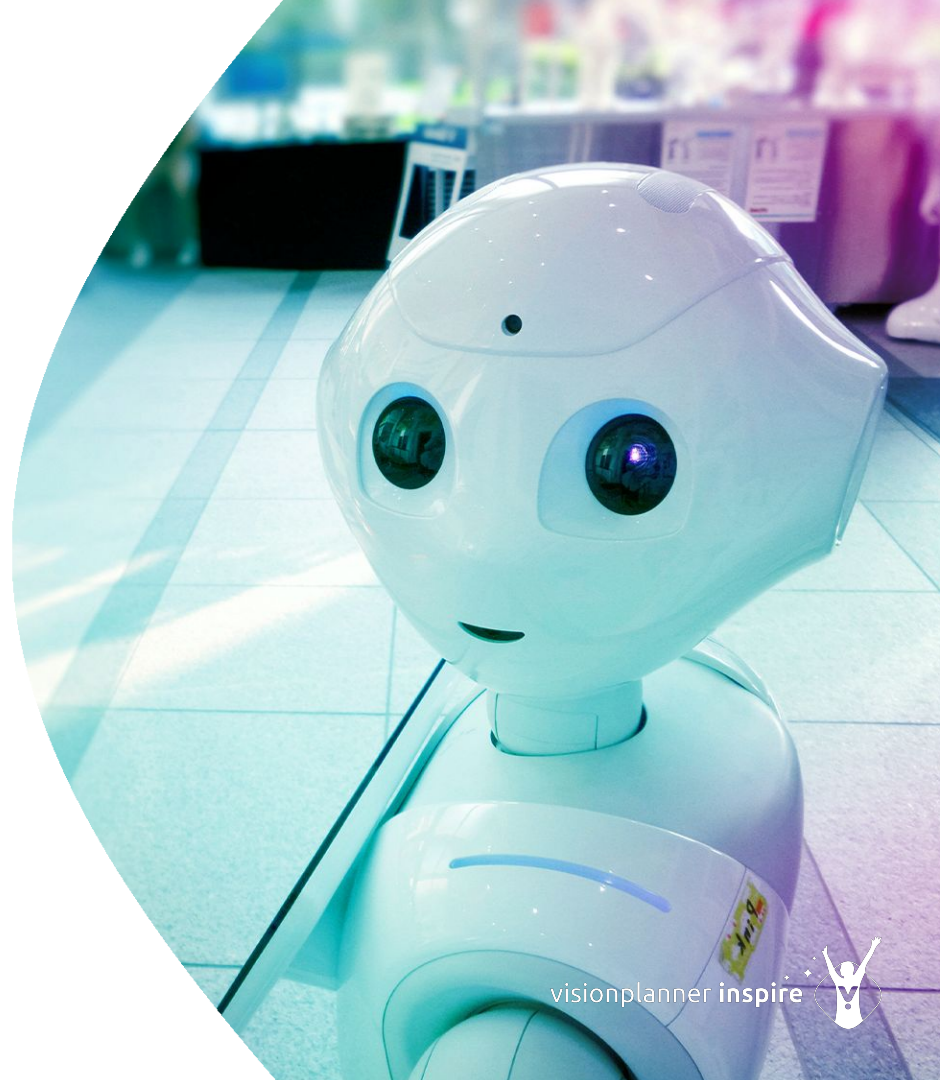

Terugblik

| | |
|-------------------------|--------|
| Kantoren | 2 000 |
| Deponeringen bij KvK | 30 000 |
| Deponeringen bij banken | 500 |
| Releases | 5 |
| Gebruikersonderzoek | |





Roadmap

Gepland: Infine Office Manager

- ★ Framework update
- ★ Robuste applicatie
- ★ Onderhoudbaarheid
- ★ Kunnen er weer jaren tegen



Gepland: Ondersteuning **XlsX**

- ★ Upgrade huidige bestandsformaat
- ★ Breder ondersteund
- ★ Automatisch opslaan en versiegeschiedenis in Onedrive en Sharepoint
- ★ Kunnen we er weer jaren tegen



Gepland: Ondersteuning **RGS 3.6**

- ★ Nieuwste versie
- ★ Makkelijker met koppelen





Tips

& tricks



1. Grootboek schema opschonen



Grootboekschema opschonen

Rapport Extra Export Afdrukken Visionplanner

- Instellingen
- Valutatekens wijzigen
- Jaarovergang
- Grootboekschema overnemen >
- Grootboekschema sorteren
- Grootboekschema opschonen
- Rapport organiseren
- Opmaak organiseren
- Rubrieken controleren
- Rubrieksomschrijvingen overnemen
- Hoofdstuk deblokkeren

| | A | B | C | D | E |
|---|--------|---|---------|-------------|-------------|
| | Nummer | Omschrijving | Rubriek | Huidig jaar | Vorig jaar |
| 1 | | | | | |
| 2 | 0100 | Gebouwen | B00.10 | 0,00 | 49.289,00 |
| 3 | 0105 | Ondergrond / Terreinen | B00.10 | 40.206,00 | 0,00 |
| 4 | 0200 | Kapitaal W.J.A Willemse | H00.00 | -309.699,78 | -136.447,01 |
| 5 | 0120 | Inventaris loonbedrijf | B40.10 | 0,00 | 0,00 |
| 6 | 0140 | Inventaris transportbedrijf | B40.10 | 421.868,89 | 349.698,89 |
| 7 | 0430 | Afschrijving transport en vervoermiddelen | B40.10 | 0,00 | 0,00 |
| 8 | 0310 | Afschrijving gebouwen | B00.70 | -3.000,00 | |
| 9 | 0420 | Transport en vervoermiddelen | B40.10 | -27.948,00 | -27.948,00 |

G
Jaar

2. Plakken met opmaak



Gebruikersonderzoek gebruik van bijlagen

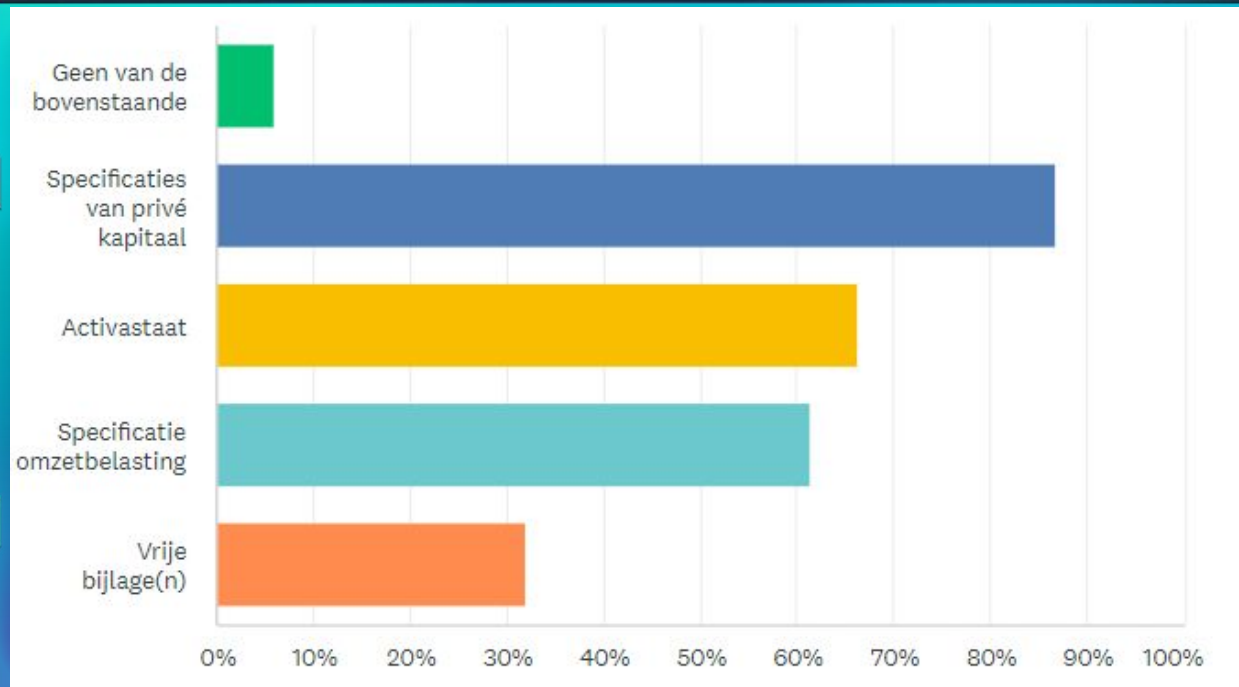

Toelichting **vrije** bijlagen

- Veestaat
 - (des-)investeringsoverzicht
 - tbv klant
 - specificatie winstverdeling tussen vennoten
 - Overzicht effecten
 - rekening-courant overzicht directie
 - oa omzet en kostprijsspecificaties
 - specificatie beleggingen
 - consolidatie
 - Budgetvergelijking en nieuwe vve bijdrage per appartement
 - Ondertekenen
 - Meerjarenoverzicht per m2 & verloop RC-verhouding privé (uitgebreider overzicht)
 - Specificatie projecten of tekst verslag
 - Overzichten beleggingen e.d.
 - Soms, kosten plaatsen
 - veehouderij voor het vee
 - Effecten
 - wel de activa staat voor de inhoud, maar ik voeg een eigen staat toe, want die in Infine is niet handig.
 - Privévermogensbalans en verloop vermogen
 - Het lukt niet om vrije bijlagen toe te voegen
 - MVA en activiteitenlasten
 - Uitgebreide informatie aan cliënt. Eén rapport waar behalve de jaarrekening "alles" in zit.
 - Als extra toelichting
 - buitenvennootschappelijk vermogen
 - Geconsolideerde cijfers van kleine holding bv met werkmaatschappij
 - Aanvullende informatievoorziening
 - Verdere uitsplitsing omzet
- Begrotingen
 - overzicht van samenwerkingsverbanden en maatschapsbalans
 - extra specificatie van een balanspost
 - van alles: soms voor effecten, soms nadere toelichting ergens van, bij een enkele klant complete winst- en verliesrekeningen met toelichting per vestiging/vaste inrichting, etc.
 - Wij berekenen de resultatenrekening om per gereden kilometer voor onze transportbedrijven.
 - Specificatie verdeling winst bij verschillende type aandelen
 - begroting
 - Verloop aandeelhouderschap
 - Ze worden maar bij een enkele klant gebruikt.
 - Voor zeer specifieke specificaties (WOZ staat panden, verloop dossiergelden)
 - als specificatie in de jaarrekening
 - Prive balans
 - accountantsverklaring
 - Extra informatie maatwerk
 - voor bijvoorbeeld een effectenstaat of als ik bepaalde posten in de jaarrekening niet voldoende kan uitsplitsen en daardoor moet samenvoegen
 - Onderbouwing bruto marge op basis van kostenplaats
 - aanvullen overzichten, zoals uitgebreide brutomarge
 - Specificatie kostenplaatsen of projecten
 - incidenteel een specifiek overzicht van baten en lasten tbv een subsidieverantwoording
 - Winstverdeling aan vennoten
 - nadere toelichting op bepaalde posten
 - Specificatie per kostenplaats

Plakken met opmaak



Regels toelichting
sorteren



Rubrieksomschrijvingen
overnemen



Saldo-
informatie



Specificeren



Plakken met
opmaak

3. Kolomtitels



Kolomtittels

| | B | C | D | E | F | G | H | I | J | K | Z |
|----|--|---|---|---|---|---|--------|---|--------|---|---|
| 3 | 2.10 Toelichting op de enkelvoudige balans | | | | | | | | | | |
| 4 | | | | | | | | | | | |
| 5 | PASSIVA | | | | | | | | | | |
| 6 | | | | | | | | | | | |
| 7 | EIGEN VERMOGEN | | | | | | | | | | |
| 8 | | | | | | | | | | | |
| 11 | Geplaatst aandelenkapitaal | | | | | | | | | | |
| 18 | Stand per 31 december | | | | | | 18.000 | | 18.000 | | |
| 19 | | | | | | | | | | | |
| 20 | Het maatschappelijk kapitaal van VP Holding B.V. bedraagt € 90.000, verdeeld in 200 gewone aandelen van € 450 nominaal. Hiervan zijn, per balansdatum ongewijzigd, 40 gewone aandelen geplaatst en volgestort. | | | | | | | | | | |

Kolomtittels

File **Infine Jaarrekening** Home Insert Draw Page Layout **Formulas** Data Review View Automate Help

Import Rubrieken Nulregels VJP's
Importeren en rubriceren

Nulregels toelichting
Verbergen
Tonen

Kolomtittels
Verbergen
Tonen

Regels toelichting sorteren

Rubrieksomschrijvingen overnemen

Saldo-informatie

Specificeren Plakken met opmaak

Rapport Extra Export Afdrukken Visionplanner

Afrondende werkzaamheden

Commentary Share

| | B | C | D | E | F | G | H | I | J | K | Z |
|-----|---|---|---|---|---|---|---|---|---|---|---|
| 5 | PASSIVA | | | | | | | | | | |
| 6 | | | | | | | | | | | |
| 7 | EIGEN VERMOGEN | | | | | | | | | | |
| 8 | | | | | | | | | | | |
| 9 | | | | | | | | | | | |
| 10 | | | | | | | | | | | |
| 11 | Geplaatst aandelenkapitaal | | | | | | | | | | |
| 18 | Stand per 31 december | | | | | | | | | | |
| 19 | | | | | | | | | | | |
| 20 | Het geplaatst en volgestort aandelenkapitaal bedraagt € 1.000, verdeeld in 1.000 aandelen van | | | | | | | | | | |
| 21 | nominaal € 1,--. | | | | | | | | | | |
| 22 | | | | | | | | | | | |
| 105 | Overige reserves | | | | | | | | | | |
| 106 | Stand per 1 januari | | | | | | | | | | |
| 107 | Uit voorstel resultaatbestemming | | | | | | | | | | |
| 115 | Stand per 31 december | | | | | | | | | | |
| 116 | | | | | | | | | | | |
| 119 | | | | | | | | | | | |

| | 2022 | 2021 |
|--|---------|--------|
| | € | € |
| | 1.000 | 1.000 |
| | 59.078 | - |
| | 441.814 | 59.078 |
| | 500.892 | 59.078 |

4. Pagina-einde



Pagina-einde 1 (voor tabellen)

Bestand **Infinie Jaarrekening** Start Invoegen Pagina-indeling Formules Gegevens Controleren

Import Rubrieken Nulregels VJP's

Nulregels toelichting Verbergen Tonen

Inhoud

Kolomtitels Verbergen Tonen

Regels toelichting sorteren

Rubrieksoms overn

Importeren en rubriceren

B8 : X ✓ fx Netto-omzet

B C D

1

2

3 **1.6 Toelichting op de winst- en verliesrekening**

4

5

8 **Netto-omzet**

9 Omzet hoog

10 Omzet laag

11 Omzet nul

12 Omzet binnen EU

13 Omzet buiten EU

29

30

31 De netto-omzet over 2023 is ten opzichte van het vorige jaar met 270.000 afgenomen.

32

33

72 **Mutatie onderhanden werk**

73 Mutatie onderhanden werk

79

82

129 **Inkoopwaarde van de omzet**

130 Inkopen hoog

131 Inkopen laag

132 Inkopen nul

150

| | | | |
|--|---------|---------|---------|
| | | 270.000 | |
| | | 80.000 | |
| | | 150.000 | |
| | | 270.000 | |
| | | 80.000 | |
| | | 350.000 | |
| | | | 150.000 |
| | 68.000 | 60.000 | |
| | 58.000 | 51.250 | |
| | 29.000 | 26.250 | |
| | 155.000 | 137.500 | |

Pagina-indeling Formules Gegevens Controleren

Inhoud

Kolomtitels Verbergen Tonen

Regels toelichting sorteren

Rubrieksoms overn

Kolommen immateriële vaste activa

Toelichting tonen

Toelichtingsinformatie tonen

Pagina-einde invoegen

Pagina-einde verwijderen

Pagina-einde 2 (voor teksten)

The screenshot shows the Microsoft Excel interface with the 'Pagina-indeling' (Page Layout) ribbon selected. The 'Eindemarkerings' (Page Breaks) group is active, and its dropdown menu is open. The menu contains three options: 'Pagina-einde invoegen', 'Pagina-einde verwijderen', and 'Pagina-einden opnieuw instellen'. A green oval highlights the first two options. The background shows the Excel ribbon with other tabs like 'Bestand', 'Infine Jaarrekening', 'Start', 'Invoegen', 'Formules', 'Gegevens', and 'Controleren'. The status bar at the bottom shows 'B1' and a formula bar with 'fx'.

5. Update kantoormodel



Update kantoormodel

| | B | C | D | E | F | G | H | I | J | K | Z |
|----|--|---|---|---|---|---|------|---|---|---|---|
| 13 | De verschuldigde vennootschapsbelasting over het boekjaar 2022 bedraagt € 0. Dit bedrag is als volgt berekend: | | | | | | | | | | |
| 14 | | | | | | | 2022 | | | | |
| 15 | | | | | | | € | | € | | |
| 16 | | | | | | | | | | | |
| 17 | Resultaat | | | | | | | | | - | |
| 18 | Correctie | | | | | | | | | - | |
| 19 | | | | | | | | | | - | |
| 20 | | | | | | | | | | | |
| 21 | <i>Bij:</i> | | | | | | | | | | |
| 22 | Vennootschapsbelasting | | | | | | | - | | | |
| 23 | Vennootschapsbelasting buitengewoon resultaat | | | | | | | - | | | |
| 24 | Resultaat aandeel derden | | | | | | | - | | | |
| 25 | Verschillen commercieel - fiscaal | | | | | | | - | | | U |
| 26 | Verschillen commercieel - fiscaal 2 | | | | | | | - | | | U |
| 27 | Verschillen commercieel - fiscaal 3 | | | | | | | - | | | U |
| 28 | Niet aftrekbare kosten | | | | | | | - | | | |
| 29 | Beperkt aftrekbare kosten | | | | | | | - | | | |
| 30 | Desinvesteringsbijtelling | | | | | | | - | | | |
| 31 | Vrije regel 9 | | | | | | | - | | | |
| 32 | Vrije regel 10 | | | | | | | - | | | |
| 33 | | | | | | | | | | - | |
| 34 | | | | | | | | | | - | |
| 35 | | | | | | | | | | | |
| 36 | <i>Af:</i> | | | | | | | | | | |
| 37 | Deelnemingsvrijstelling | | | | | | | - | | | |
| 38 | Vennootschapsbelasting | | | | | | | - | | | |
| 39 | Vennootschapsbelasting buitengewoon resultaat | | | | | | | - | | | |

Update kantoormodel

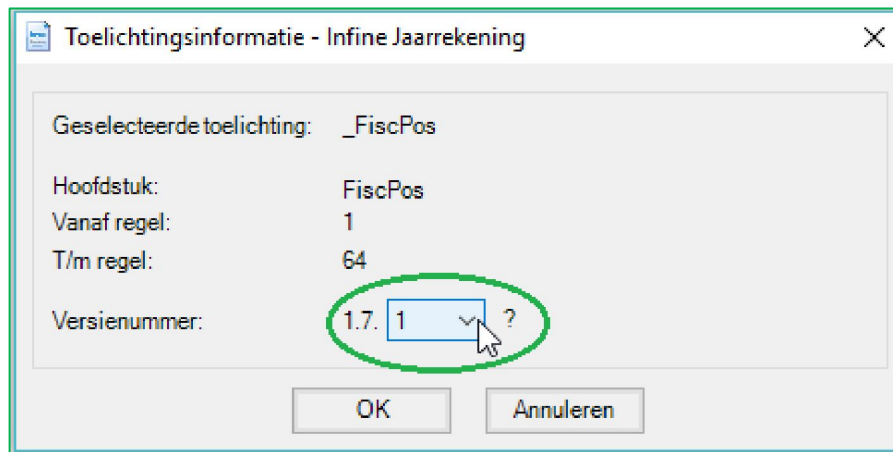
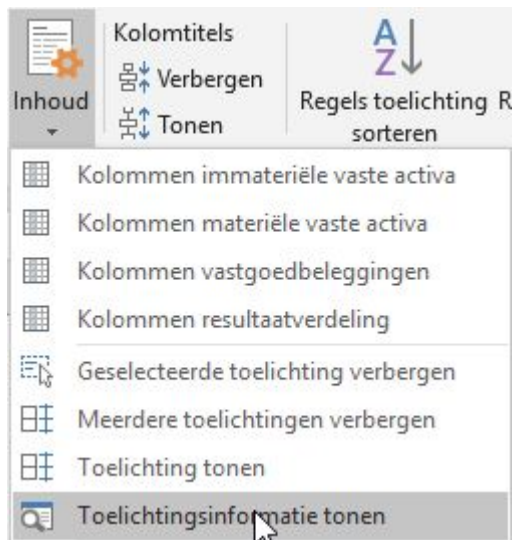

Update kantoormodel

J17 X ✓ fx =+HJ_RES

Rapport updaten - Infine Jaarrekening

Updates Toelichtingen

Selecteer de te updaten toelichtingen door deze aan te vinken: Alleen nieuwe toelichtingen tonen

| Ind | Werkblad | Rubriek | Omschrijving | Kantoormodel | Klantrapport |
|-------------------------------------|----------|-------------|--------------|--------------|--------------|
| <input checked="" type="checkbox"/> | 16 | FiscPos - 1 | _FiscPos | 1.7.1 | 1.7.0 |

Inzien Kantoormodel Inzien Klanrapport

OK Annuleren Alles selecteren

6. Engelstilig



Engelstalig

Rapport
Extra
Export
Afdrukken
Visionplanner

Info Informatie
Webhelp

⏪ ⏩ Navigeren

Hoofdstukken > heden

- Vergelijkende cijfers
- Pagineren
- ab Verwijzingen
- Grafieken
- Opmaak >
 - Opmaak rapport
 - Opmaak cellen
- abc Spellingscontrole
- ✓ Controleren
- Update Updaten

Opmaak rapport - Infine Jaarrekening

Opmaak

| | | | | |
|---------------------------------|-----------|-------------------------|-------------|-----------|
| Lettertype: | Tahoma | Lettergrootte: | 10 | Toepassen |
| Getalnotatie: | -12.500 | Lettergrootte titels: | 12 | |
| Verticale uitlijning getallen: | Onder | Weergave nulsaldi: | - | |
| Verticale uitlijning teksten: | Boven | Datumformaat: | dd-mm-jjjj | |
| Horizontale uitlijning teksten: | Uitvullen | Uitlijning kolomtitels: | Gecentreerd | |

7. Dossierspecificaties



Dossierspecificaties

| | | | | | |
|-----|---|---------------|-------------------|-------------------|---|
| 6 | | | | | |
| 7 | | | <i>31-12-2022</i> | <i>31-12-2021</i> | |
| 24 | Overige schulden (kortlopend) | | | | |
| 26 | Overige schulden | | <u>56.058</u> | <u>46.058</u> | |
| 28 | | | | | |
| 29 | Overlopende passiva (kortlopend) | | | | |
| 30 | Overlopende passiva | | <u>48.565</u> | <u>53.355</u> | |
| 31 | | | | | |
| 32 | | | | | |
| 311 | Overige schulden (kortlopend) | | <i>31-12-2022</i> | <i>31-12-2021</i> | ! |
| 312 | Overige schuld | | - | - | |
| 322 | | Brugstaat M82 | <u>56.058</u> | <u>46.058</u> | |
| 323 | | | | | |
| 324 | | | | | |
| 380 | Overlopende passiva (kortlopend) | | <i>31-12-2022</i> | <i>31-12-2021</i> | ! |
| 381 | Overlopende passiva | | - | - | |
| 402 | | Brugstaat M90 | <u>48.565</u> | <u>53.355</u> | |
| 403 | | | | | |
| 404 | | | | | |
| 525 | Toelichting | | | | |
| 526 | | | | | |

Dossierspecificaties

Naar brugstaat
Brugstaat bewerken
Saldo-informatie
Dossierspecificatie vullen
Rapport uitwerken

Dossierspecificatie invullen - Infine Samensteldossier

Rubriek: M Kortlopende schulden

Rubriek M
M22 in overnemen
M32

| Rubriek | Omschrijving | Omschrijving grootboek |
|--|------------------------|-------------------------------------|
| <input checked="" type="checkbox"/> M82 | M82 | Lening J O Willemse |
| <input checked="" type="checkbox"/> M82 | M82 | Overige schulden |
| <input checked="" type="checkbox"/> M90 | M90 | Voorziening vakantie-uren |
| <input checked="" type="checkbox"/> M90 | M90 | Overlopende passiva 2 |
| <input checked="" type="checkbox"/> M90.03 | Overlopende passiva 3 | tolgeld reservering |
| <input checked="" type="checkbox"/> M90.07 | Overlopende passiva 7 | te betalen accountantskosten |
| <input checked="" type="checkbox"/> M90.08 | Overlopende passiva 8 | Te betalen reservering vakantiegeld |
| <input checked="" type="checkbox"/> M90.09 | Overlopende passiva 9 | TB Pensioenpremie |
| <input checked="" type="checkbox"/> M90.10 | Overlopende passiva 10 | m |
| <input checked="" type="checkbox"/> M90.11 | Overlopende passiva 11 | Nog te ontvangen facturen/goederen |
| <input checked="" type="checkbox"/> M90.16 | Overlopende passiva 16 | Tussenrekening Lonen |

Alles selecteren

Grootboekgegevens overnemen

| Reknr | Rubriek | Omschrijving | Grootboek | VJP | Totaal |
|--|---------|---------------------------------|-----------|-----|---------|
| <input checked="" type="checkbox"/> 3550 | M82.01 | Lening J O Willemse | 41.500 | 0 | 41.500 |
| <input checked="" type="checkbox"/> 0990 | M82.05 | Overige schulden | 14.558 | 0 | 14.558 |
| <input checked="" type="checkbox"/> 2950 | M90.02 | Voorziening vakantie-uren | 32.842 | 0 | 32.842 |
| <input checked="" type="checkbox"/> 1260 | M90.03 | tolgeld reservering | 864 | 0 | 864 |
| <input checked="" type="checkbox"/> 1660 | M90.07 | te betalen accountantskosten | 5.733 | 0 | 5.733 |
| <input checked="" type="checkbox"/> 1780 | M90.08 | Te betalen reservering vakant.. | 11.000 | 0 | 11.000 |
| <input checked="" type="checkbox"/> 1836 | M90.09 | TB Pensioenpremie | 21 | 0 | 21 |
| <input checked="" type="checkbox"/> 2765 | M90.10 | m | -2.400 | 0 | -2.400 |
| <input checked="" type="checkbox"/> 2760 | M90.10 | l | -32.491 | 0 | -32.491 |
| <input checked="" type="checkbox"/> 2755 | M90.10 | k | -7.263 | 0 | -7.263 |
| <input checked="" type="checkbox"/> 2760 | M90.10 | l | 67.286 | 0 | 67.286 |

Alles selecteren

OK Annuleren

Dossierspecificaties

| | B | C | D | E | F | G | H | I | J | K | L | M | Z |
|-----|---|---|---|---|---|---|---|---------------|---|------------|---|---|---|
| 7 | | | | | | | | | 31-12-2022 | 31-12-2021 | | | |
| 24 | | | | | | | | | Overige schulden (kortlopend) | | | | |
| 26 | | | | | | | | | 56.058 | 46.058 | | | |
| 28 | | | | | | | | | | | | | |
| 29 | | | | | | | | | Overlopende passiva (kortlopend) | | | | |
| 30 | | | | | | | | | 48.565 | 53.355 | | | |
| 31 | | | | | | | | | | | | | |
| 32 | | | | | | | | | | | | | |
| 311 | | | | | | | | | 31-12-2022 | 31-12-2021 | V | | |
| 312 | | | | | | | | | 41.500 | - | | | |
| 316 | | | | | | | | | 14.558 | - | | | |
| 321 | | | | | | | | | 56.058 | - | | | |
| 322 | | | | | | | | Brugstaat M82 | 56.058 | 46.058 | | | |
| 323 | | | | | | | | | | | | | |
| 324 | | | | | | | | | | | | | |
| 325 | | | | | | | | | | | | | |
| 326 | | | | | | | | | | | | | |
| 327 | | | | | | | | | | | | | |
| 330 | | | | | | | | | | | | | |
| 349 | | | | | | | | | | | | | |
| 350 | | | | | | | | | | | | | |
| 351 | | | | | | | | | | | | | |
| 354 | | | | | | | | | | | | | |
| 379 | | | | | | | | | | | | | |
| 380 | | | | | | | | | 31-12-2022 | 31-12-2021 | ! | | |
| 381 | | | | | | | | | | | | | |
| 382 | | | | | | | | | 32.842 | - | | | |
| 383 | | | | | | | | | 864 | - | | | |
| 387 | | | | | | | | | 5.733 | - | | | |
| 388 | | | | | | | | | 11.000 | - | | | |
| 389 | | | | | | | | | 21 | - | | | |
| 390 | | | | | | | | | 785.715 | - | | | |
| 391 | | | | | | | | | 2.200 | - | | | |
| 396 | | | | | | | | | 781.619 | - | | | |
| 401 | | | | | | | | | 48.564 | - | | | |

8. **Rapport** locatie instellen



Rapportlocatie instellen

Rapporten - Infine Office Manager

Bestand Bewerken Beeld Extra Beheer Venster Help

Licentiehouder: Infine Software B.V.

Nieuw Ctrl+N

Persoonlijke weergave Vanaf vorig boekjaar

Exporteren

- Sluiten Escape
- Afsluiten
- Relaties
- Contactpersonen
- Relatiegroepen
- Rapporten**
- Postregistratie
- Klantactiviteiten
- Dossier
- Mailinglijst

- CSV-bestand
- HTML-bestand
- Afbeeldingbestand
- MHT-bestand
- PDF-bestand
- RTF-bestand
- Tekstbestand
- XLS-bestand
- XLSX-bestand**

| Naam | Jaar | Relatie | Rapporttype | Locatie | Status |
|-------------------------------|------|-----------|-----------------------|---------------------------------|-------------|
| Test Grootboekanalyse 2022 | 2023 | 1234 Test | Grootboekanalyse | | Onderhanden |
| Test Jaarrekening Engels 2022 | 2022 | 1234 Test | Jaarrekening Engels | C:\Users\jordy.willemse\Desktop | Onderhanden |
| Test Jaarrekening 2022 | 2022 | 1234 Test | Jaarrekening | C:\Test dossiers en demo dos... | Onderhanden |
| Test Samensteldossier 2022 | 2022 | 1234 Test | Samensteldossier 2022 | C:\Test dossiers en demo dos... | Onderhanden |
| Test Tussentijds Rapport 2022 | 2022 | 1234 Test | Tussentijds Rapport | C:\Test dossiers en demo dos... | Onderhanden |

Relatiebeheer

Uren & Facturering

SBR

Gebruiker: Jordy Beheerdersmodus



**“Accountancy heeft
toekomst”**